

# 台灣德國萊因中古車 泡水事故與車籍檢測報告

TÜV Rheinland Taiwan Pre-owned Car Condition Report for  
Flood Damaged Car, Accident Car and Registration Data

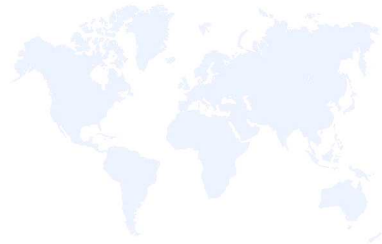

Report Number: 4800003296

Inspected by:

Name Kevin S. Y. Liu Date 2022/12/28

TÜV Rheinland Taiwan Ltd.

## 車輛資料 Vehicle Information

檢測地點 Location	台中 1	製造廠商 Manufacturer	FORD	車型 Model	Ecosport
儀錶里程數 Odometer	113396 KM	出廠年 Year of manufacturer	2014/10	車身號碼 VIN number	MAJBXXMRKBEB29772

## 檢查結果 Inspection Findings:

受檢測車輛通過德國萊因中古車安全檢測標準。  
This car has passed the TÜV safety standards.

## 車輛檢測發現：總結報告 Vehicle inspection findings: General information of the vehicle

一、車籍資料檢查 VIN and registration data inspection:

無重大發現

二、車輛外觀狀況檢查 Body parts inspection:

無重大發現

三、車身鈑件及結構檢查 Body shell structure inspection:

無重大發現

四、行李廂結構檢查 Trunk structure inspection:

無重大發現

五、引擎室結構檢查 Engine compartment inspection:

無重大發現

六、車內泡水可疑跡象檢查 Flood damaged trace:

無重大發現

七、底盤結構檢查 Chassis inspection:

無重大發現

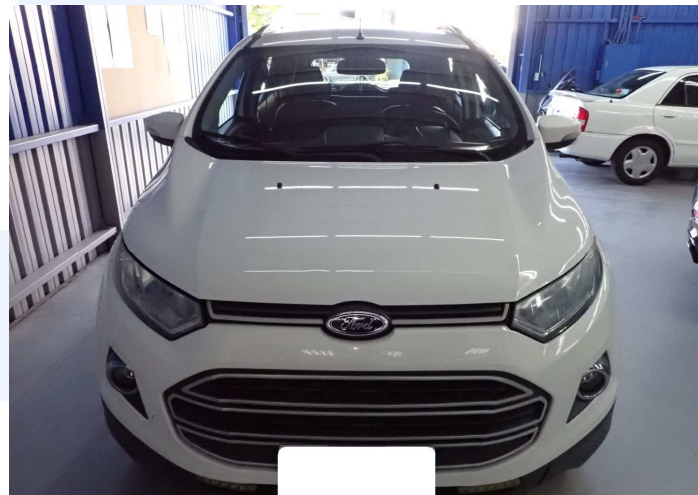

泡水車或事故  
修復痕跡：

檢查結果

Inspection result

是否曾泡水可疑？

發現可疑痕跡 Findings

Flooded before ?

未發現可疑痕跡 No findings

是否曾發生車體  
主結構撞擊受損？

有結構受損痕跡 Findings

Body shell structure  
damage ?

無結構受損痕跡 No findings

### 注意事項：

- 1.本檢測僅針對車商受檢測車輛的車況提出報告，並不包含售後保固及保證服務。
- 2.本檢測僅針對車輛檢測當時的狀況進行評估，並不代表檢測前後車況不會被改變。
- 3.本檢測僅提供車況予買賣雙方參考，但不代表車輛售價可以完整反映車況。
- 4.本報告僅供委託者參考，不作為法律訴訟之文件。

檢測項目 inspection item	發現異狀 Findings		註解 Comment
	無 No	有 Yes	

一、車籍資料檢查 VIN and Registration data inspection:

1. 所有車輛識別號碼均相符 All VINs match (Frame/Windshield/label)	<input checked="" type="checkbox"/>	<input type="checkbox"/>	
2. 車身號碼烙碼 VIN number	<input checked="" type="checkbox"/>	<input type="checkbox"/>	
3. 引擎號碼烙碼 Engine number	<input type="checkbox"/>	<input type="checkbox"/>	進口車無登錄
4. 原廠車籍貼紙或鐵牌 Original label & plate	<input checked="" type="checkbox"/>	<input type="checkbox"/>	
5. 其他 Others:	<input checked="" type="checkbox"/>	<input type="checkbox"/>	

二、車輛外觀狀況檢查 Body parts inspection:

6. 外觀鈹件狀況 Body parts condition	<input checked="" type="checkbox"/>	<input type="checkbox"/>	
7. 外觀燈框及鏡片 Lamp & Lenses condition	<input checked="" type="checkbox"/>	<input type="checkbox"/>	
8. 水箱護罩 及保險桿 Radiator grille & bumpers	<input checked="" type="checkbox"/>	<input type="checkbox"/>	
9. 所有玻璃及後視鏡與其外框 Glass & Rear view mirror	<input checked="" type="checkbox"/>	<input type="checkbox"/>	
10. 飾條及飾板 Trim & Moldings	<input checked="" type="checkbox"/>	<input type="checkbox"/>	
11. 開門機構 Door latch	<input checked="" type="checkbox"/>	<input type="checkbox"/>	
12. 門邊及門框防水條 Door edges & Weather strip	<input checked="" type="checkbox"/>	<input type="checkbox"/>	
13. 外觀鏽蝕、凹痕 Corrosion, Dents (不包括是否為原漆或曾重新 烤漆的檢測)	<input checked="" type="checkbox"/>	<input type="checkbox"/>	
14. 其他 Others	<input checked="" type="checkbox"/>	<input type="checkbox"/>	

檢測項目 inspection item	發現異狀 Findings		註解 Comment
	無 No	有 Yes	

三、車身鈹件及結構檢查 Body shell structure inspection:

15. 左、右門柱結構及飾板 Pillar & Panels	<input checked="" type="checkbox"/>	<input type="checkbox"/>	
16. 門檻鈹件結構 Side sill structure	<input checked="" type="checkbox"/>	<input type="checkbox"/>	
17. 車頂鈹件結構 Roof panel	<input checked="" type="checkbox"/>	<input type="checkbox"/>	
18. 車身底板 Floor pan	<input checked="" type="checkbox"/>	<input type="checkbox"/>	
19. 其他 Others: (不包括是否為原漆或曾重新 烤漆的檢測)	<input checked="" type="checkbox"/>	<input type="checkbox"/>	

四、行李廂檢查 Trunk inspection

20. 行李箱蓋或尾門啟閉測試 Trunk lid or backdoor operation	<input checked="" type="checkbox"/>	<input type="checkbox"/>	
21. 行李箱底板及鈹件狀況 Trunk panel and parts	<input checked="" type="checkbox"/>	<input type="checkbox"/>	
22. 行李箱結構 Trunk structure	<input checked="" type="checkbox"/>	<input type="checkbox"/>	
23. 水漬及氣味 Moisture & Odor	<input checked="" type="checkbox"/>	<input type="checkbox"/>	
24. 其他 Others:	<input checked="" type="checkbox"/>	<input type="checkbox"/>	

凹痕:A  
鏽蝕:R  
鬆動:L  
龜裂:K  
變形:S  
鈹修痕跡:BR  
拆裝調整:RM  
更換:C  
輕度:1  
中度:2  
重度:3

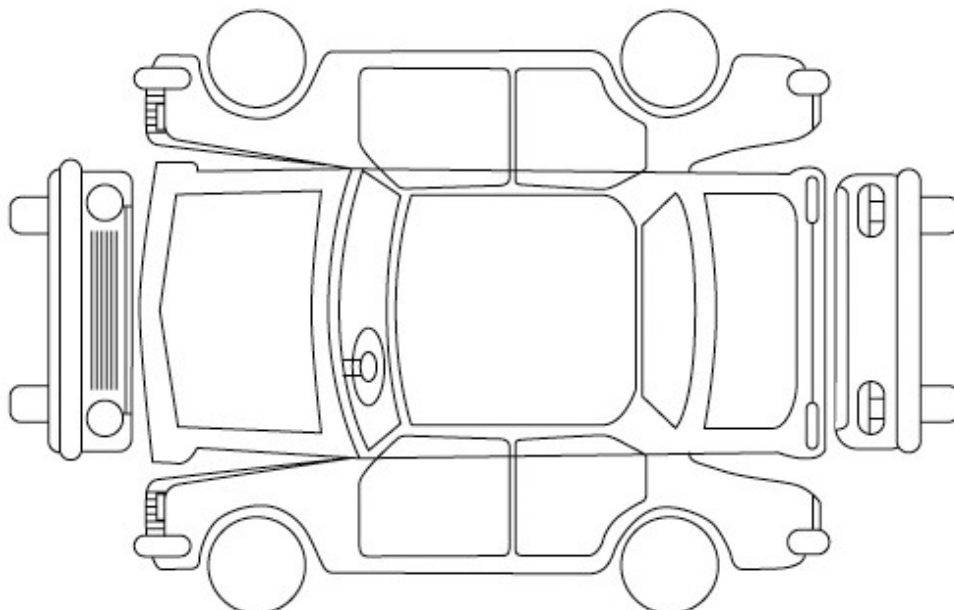

檢測項目 inspection item	發現異狀 Findings		註解 Comment
	無 No	有 Yes	

### 五、引擎室檢查 Engine compartment inspection

25. 引擎蓋啟閉測試 Engine hood open/ close test	<input checked="" type="checkbox"/>	<input type="checkbox"/>	
26. 水箱架 Radiator support upper	<input checked="" type="checkbox"/>	<input type="checkbox"/>	
27. 周圍鈹件結構 Body parts structure	<input checked="" type="checkbox"/>	<input type="checkbox"/>	
28. 防火牆 Fire wall	<input checked="" type="checkbox"/>	<input type="checkbox"/>	
29. 避震器座結構 Shock absorber structure	<input checked="" type="checkbox"/>	<input type="checkbox"/>	
30. 其他 Others	<input checked="" type="checkbox"/>	<input type="checkbox"/>	

### 六、室內及泡水跡象檢查 Flood damaged trace

31. 門框鈹件縫隙及防水條 Door edges & Weather strip	<input checked="" type="checkbox"/>	<input type="checkbox"/>	
32. 內裝配線 Internal wiring condition	<input checked="" type="checkbox"/>	<input type="checkbox"/>	
33. 儀錶板內側橫樑及支架 Instrument panel Inner beam & Struts	<input checked="" type="checkbox"/>	<input type="checkbox"/>	
34. 地毯下底板孔縫 Carpet edges	<input checked="" type="checkbox"/>	<input type="checkbox"/>	
35. 內裝座椅 Seats	<input checked="" type="checkbox"/>	<input type="checkbox"/>	
36. 防火牆內側週邊 Fire wall & Nearby parts	<input checked="" type="checkbox"/>	<input type="checkbox"/>	
37. 內裝零配件孔縫 Internal accessories edges	<input checked="" type="checkbox"/>	<input type="checkbox"/>	
38. 後廂鈹件內緣及配線 Rear trunk edges & Wiring condition	<input checked="" type="checkbox"/>	<input type="checkbox"/>	
39. 其他 Others:	<input checked="" type="checkbox"/>	<input type="checkbox"/>	

### 七、底盤檢查 Chassis inspection

40. 直樑、橫樑 Main frame	<input checked="" type="checkbox"/>	<input type="checkbox"/>	
41. 工字樑 Sub frame	<input checked="" type="checkbox"/>	<input type="checkbox"/>	
42. 鏽蝕狀況 Corrosion condition	<input checked="" type="checkbox"/>	<input type="checkbox"/>	
43. 其他 Others:	<input checked="" type="checkbox"/>	<input type="checkbox"/>	

檢測項目 inspection item	發現異狀 Findings		註解 Comment
	無 No	有 Yes	

鏽蝕:R  
破裂:B  
鈹修痕跡:BR  
結構損害:D  
變形:S  
更換痕跡:C  
輕度:1  
中度:2  
重度:3

結構完整無異狀

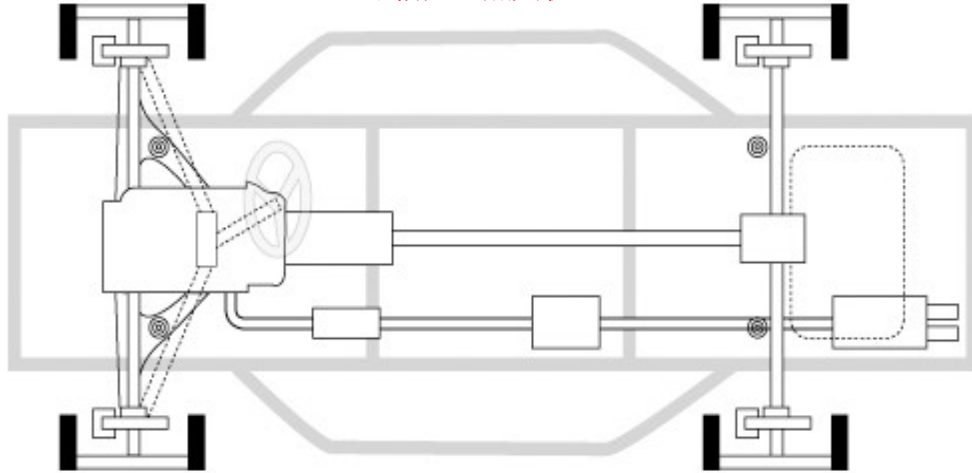

End of the Report

聲明事項:

1. 業界目前尚無法檢驗里程之正確性，檢驗報告僅登錄儀表當下顯示里程，不代表原里程之正確性。
2. 檢驗不包含電子、電機、引擎及變速箱運轉狀況及消耗零件檢查。檢驗報告僅代表檢驗現況，不代表無異狀之部件在日後不會有故障及不良情形。零件日後之故障或損壞，本公司不負擔損壞賠償之責任。
3. 車輛檢驗皆採用目視評估，並無拆卸引擎、變速箱、及車輛零組件之檢驗方式，「車輛檢驗報告」以台灣德國萊因檢查員就服務範圍的檢查結果與發現陳述。
4. 非目視檢查所能發現之結構損傷及泡水痕跡、外觀烤漆、內裝皮革及絨布飾板之非功能性部件將不在檢驗範圍內。

*Shih-yi Liu*

Inspection Engineer : Kevin Liu

*Oler Hsu*

Report reviewed by : Oler Hsu